

WELL BABY CLINIC

โดย นางสาวชนาธิพย์ ถนอมมิตร
นักวิชาการทันตสาธารณสุข
โรงพยาบาลสมเด็จพระยุพราชตะพานหิน



อุปกรณ์

ถุงมือ

ผ้าก๊อช

สำลีก้าน

ฟลูออไรด์วานิช

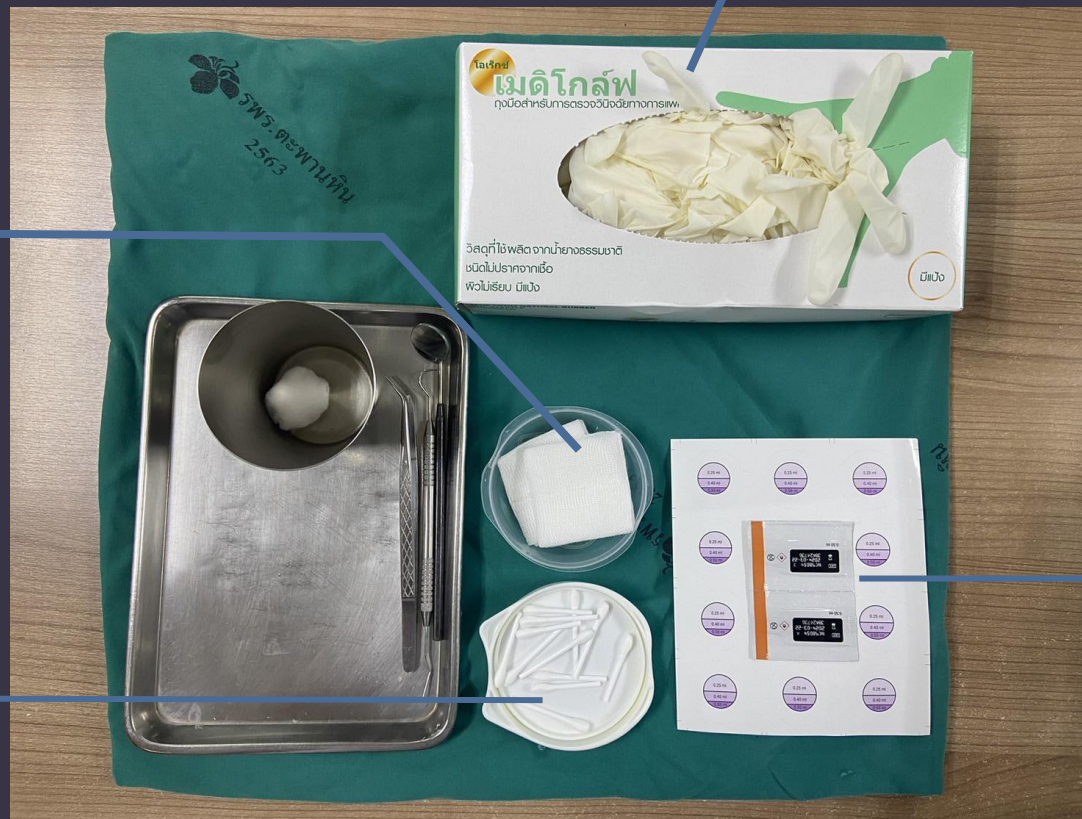

วิธีการและท่าทาง



ท่าทางในการหาฟลูออไรด์วานิช

พูดคุยกับผู้ปกครองเบื้องต้นเพื่อประเมินก่อนให้ทันตสุขศึกษา

1. สอบถามข้อมูลเบื้องต้น ได้แก่ ชื่อ-สกุล , อายุ , HN เพื่อบันทึกข้อมูล
2. สอบถามถึงพฤติกรรมกรกินนมของเด็ก เพื่อประเมินความสัมพันธ์กับอายุ
3. สอบถามผู้ปกครองเรื่องการดูแลสุขภาพช่องปากเด็ก เพื่อให้คำแนะนำทันตสุขศึกษา

ตรวจสุขภาพช่องปากเพื่อหาฟลูออไรด์วานิช

- จำนวนฟันทั้งหมด
- จำนวนฟันที่ผุ

การลงข้อมูลใน HosXP

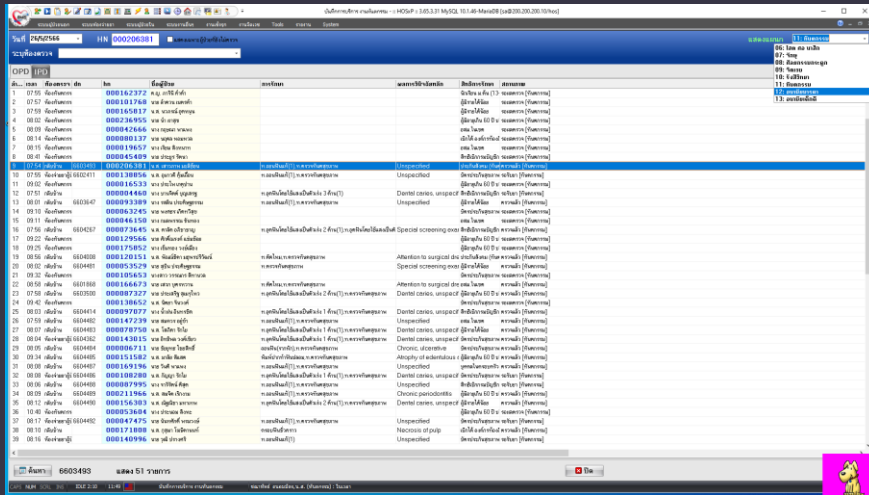

1. เข้าระบบ HosXP และ เลือกแผนก “ อนามัยเด็กดี ”

2. ค้นหาชื่อของเด็กที่มารับบริการ และบันทึกข้อมูล
- 905 ตรวจทันตสุขภาพ
 - 908 สอนทันตสุขศึกษาและแจกแปรง WBC
 - 909 ทาฟลูออไรด์วานิช

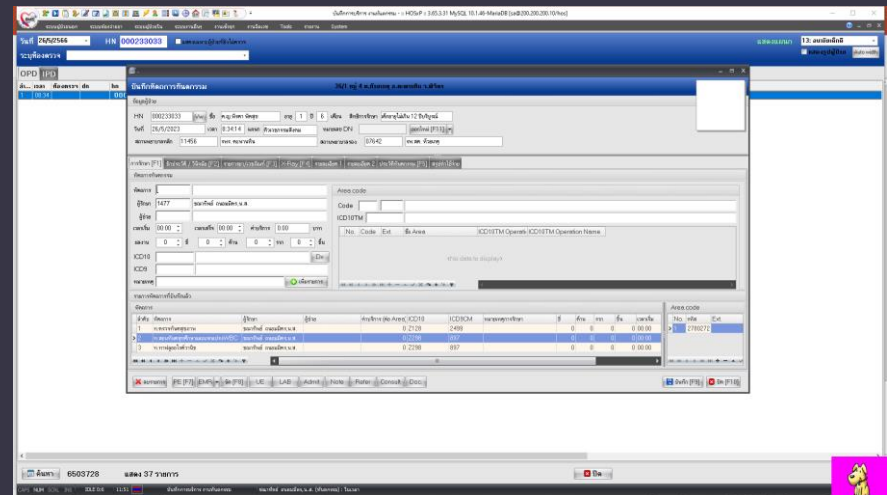

การลงข้อมูลใน HosXP (ต่อ)

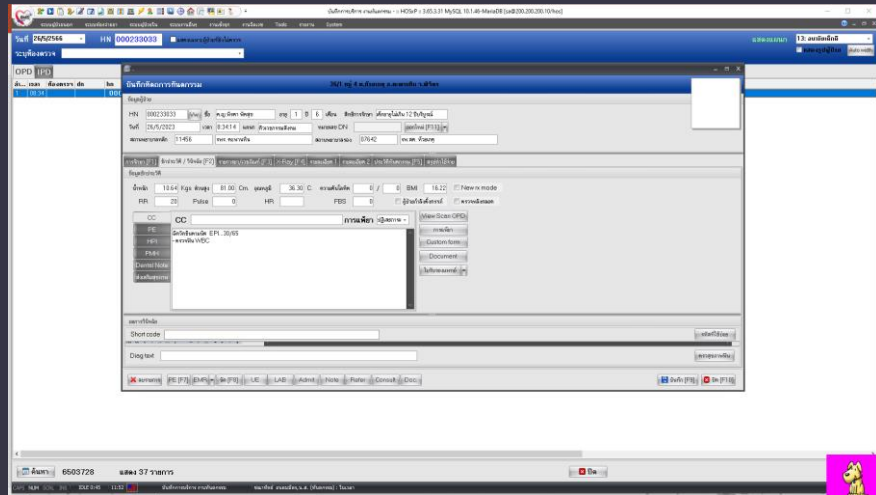

3. เลือก CC : ตรวจพ่น WBC

4. เลือก PE : ตรวจพบพ่นน้ำนม ซี , มีพ่นผุ ซี ,
ทาฟลูออไรด์วานิช , ให้ทันตสุขศึกษาผู้ปกครอง

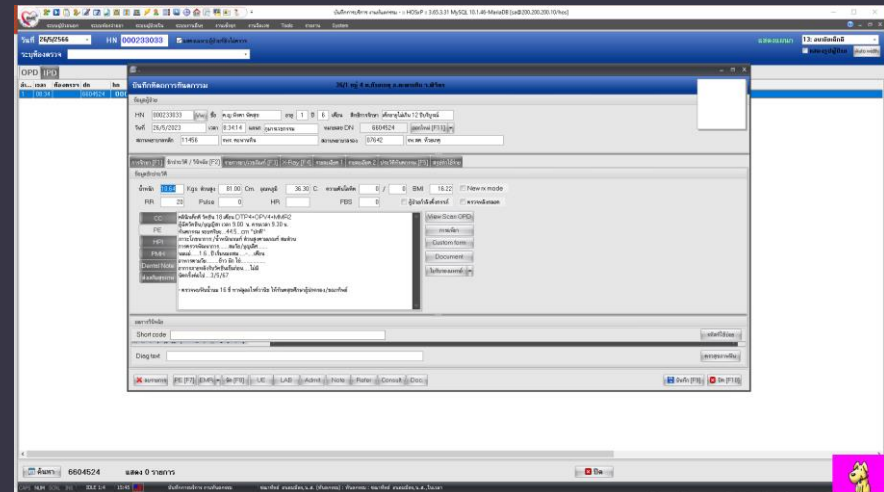

การลงข้อมูลใน HosXP (ต่อ)

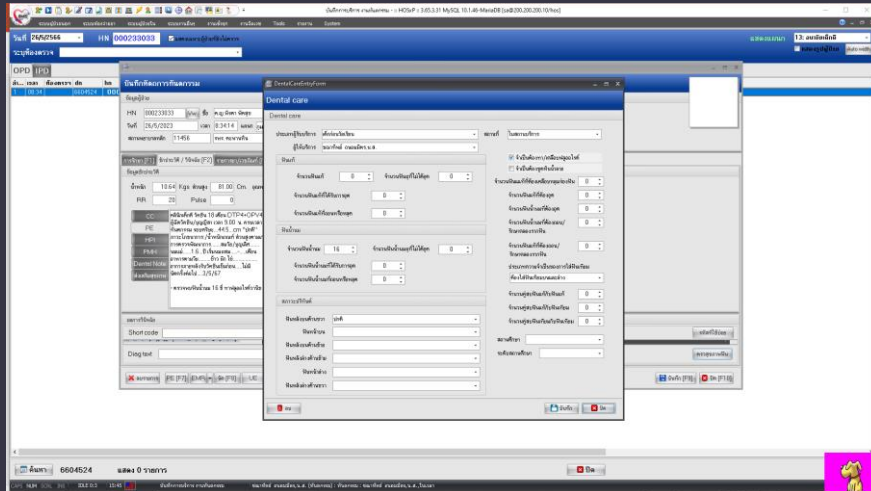

5. บันทึกข้อมูลลง Dental care ซึ่งจะอยู่ในหัวข้อ ซักประวัติ/วินิจฉัย บริเวณ “ตรวจสุขภาพฟัน”

6. บันทึกข้อมูลเพิ่มเติมในหัวข้อ รายการยา/เวชภัณฑ์

- ตรวจทันตสุขภาพ
- สอนทันตสุขศึกษาและแจกแปรง WBC
- ทาฟลูออไรด์วานิช

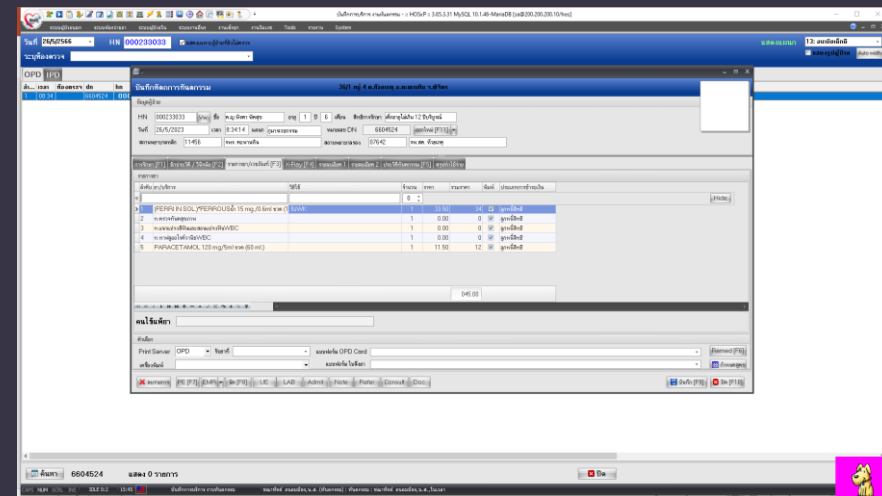

การลงข้อมูลใน HosXP (ต่อ)

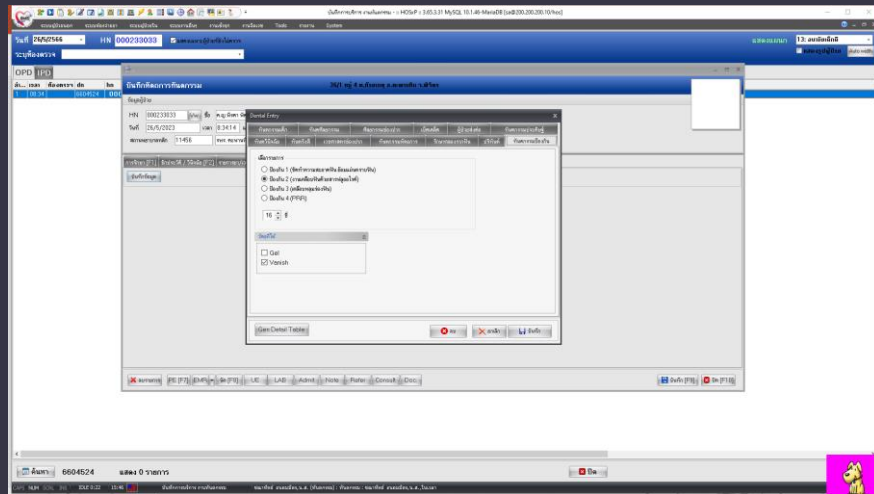
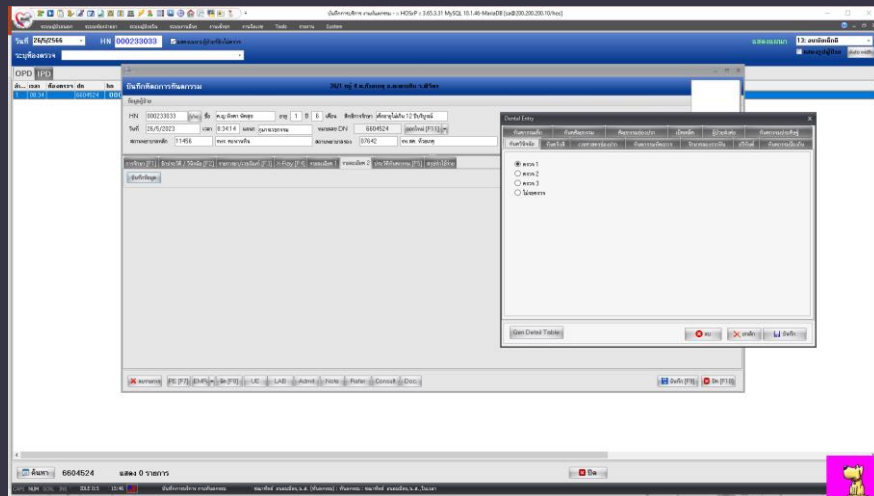

7.บันทึกข้อมูลส่วนสุดท้ายที่หัวข้อ “ขั้นตอนป้องกัน”

- เลือก ป้องกัน 2 (งานเคลือบพื้นด้วยสารฟลูออไรด์)
- ใส่จำนวนพื้นที่ทาฟลูออไรด์
- คลิกช่อง vanish

ขอบคุณค่ะ